## ALAPRAJZ, M 1:100
## +1,00 m METSZŐSÍKON

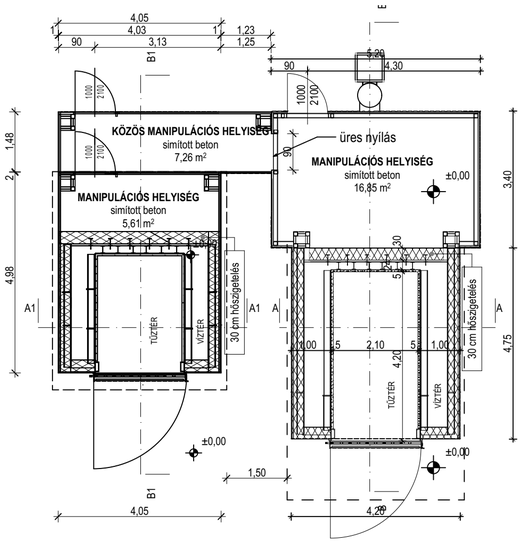


É

## FELÜLNÉZET M 1:100

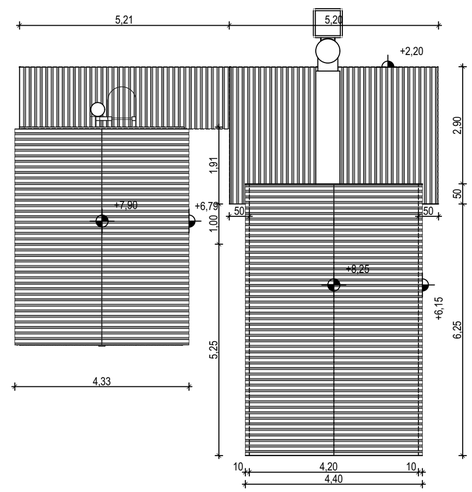


## METSZETEK M 1:100

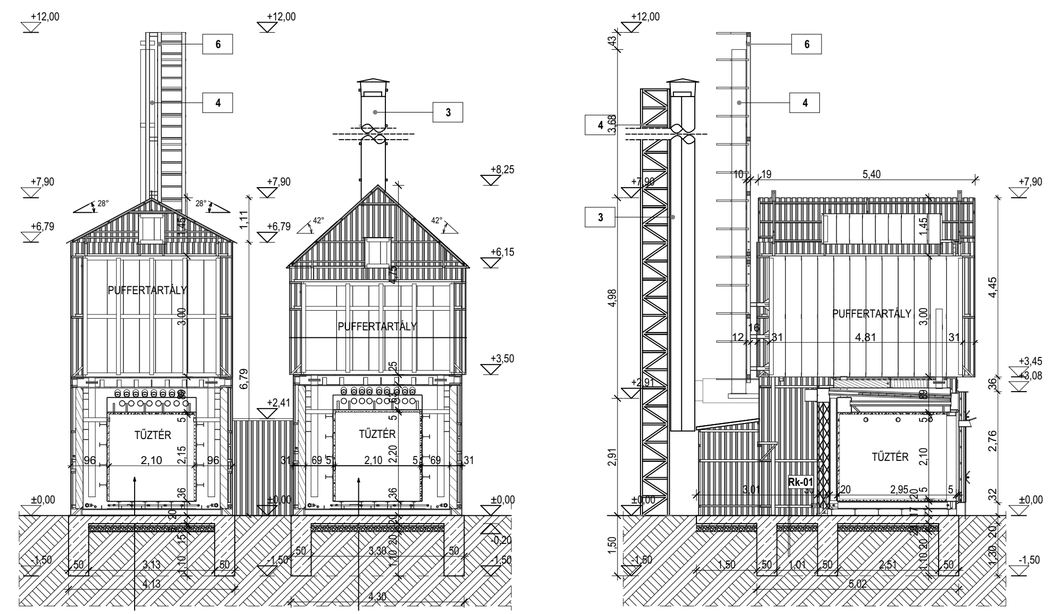


RÉTEGRENDEK:

| Rk-01 | |
|---|---|
| vasbeton lemezalap | 20,0 cm |
| szerelőbeton | 5,0 cm |
| tömörített homokos kavics | 15,0 cm |
| ( c=0,06N/mm) | |
| geotextilia | 1 rtg |

HOMLOKZATI ANYAGJELŐLÉSEK

1. VASBETON ALAPLEMEZ
2. PORLAKKOZOTT, TŰZIHORGANYZOTT ACÉL TRAPÉZLEMEZ - RAL 3000
3. PORLAKKOZOTT, TŰZIHORGANYZOTT ACÉL SÍKLEMEZ - RAL 3000
4. ICS 25 KETTŐSFALU HŐSZIGETELT NEMESACÉL KÉMÉNY
5. SZERELT ACÉLLÉPCSŐ - RAL 9017
6. SZERELT ACÉLLÉTRA - RAL 9017

## DÉLI HOMLOKZAT M 1:100

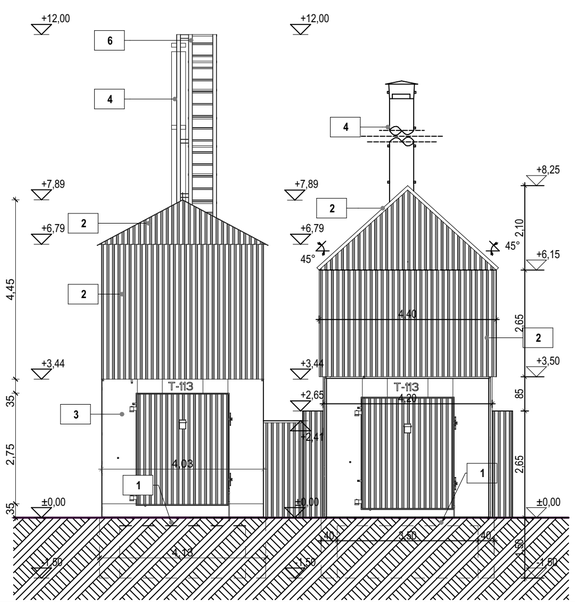


## NYUGATI HOMLOKZAT M 1:100

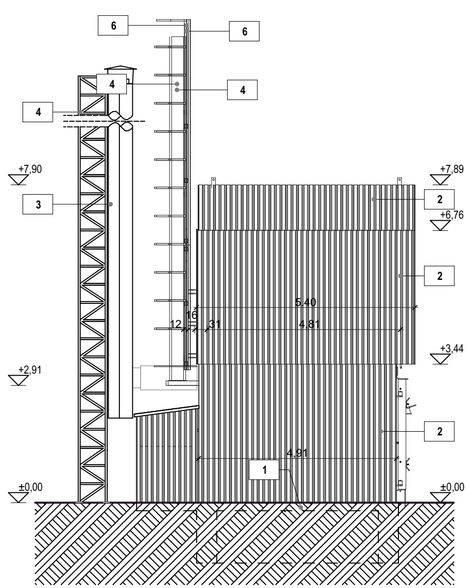


## ÉSZAKI HOMLOKZAT M 1:100

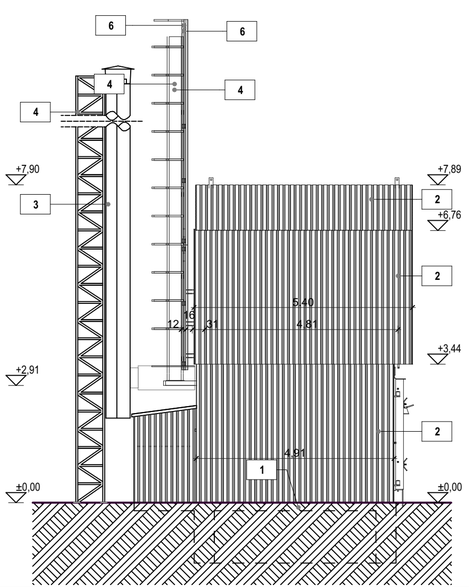


## KELETI HOMLOKZAT M 1:100

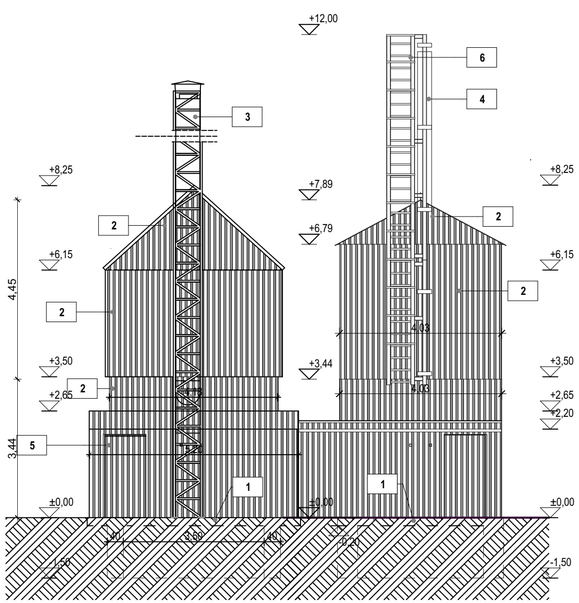



ALTERNCONSULT KFT.
INNOVATÍV MEGOLDÁSOK
H-6800 HÓDMEZŐVÁSÁRHELY, ANDRÁSSY UTCA 29.
TEL.: (+36-62) 533-227 FAX.:(+36-62 533-228)
WEB: www.alternconsult.hu


| | |
|---|---|
| PROJEKT: | AM2018-001 |
| | ALTHERM T-113 600 kW-os kazán telepítése |
| ÉPÍTÉS HELYE: | 3574 Bőcs Munkácsy utca 7. HRSZ:159 |
| ÉPÍTTETŐ: | Bőcs Község Önkormányzata<br>3574 - Bőcs, Hősök tere 1. |
| KAPCSOLATTARTÓ: | S. Nagy László Győző<br>polgármester |
| TERVEZŐK: | |
| NÉV/SZEREPKÖR | SZAKÁG/NÉVJEGYZÉKSZÁM/JOGOSULTSÁG |
| Krizsán Katalin<br>projektmanager | Okleveles építészmérnök<br>Felelős építész tervező<br>É 06 - 0367 |
| Bán Alexandra | Építész munkatárs |
| TERVTÍPUS: | Építész kiviteli terv |
| SZAKÁG: | Építész |
| RAJZ MEGNEVEZÉSE/<br>MÉRETARÁNY: | T-113 kazán alaprajzok, metszetek, homlokzatok<br>M 1: 100 |

ELŐZMÉNY:

| SZ. | DÁTUM | SZAKÁG | VÁLTOZAT | MEGJEGYZÉS |
|---|---|---|---|---|
| 1. | | | | |
| 2. | | | | |

| VÁLTOZAT: | MÓDOSÍTÁS | DÁTUM: | RAJZSZÁM: |
|---|---|---|---|
| I. | m0 | 2018.02.01. | E-01 |

ALTERNCONSULT KFT. H-6800 HÓDMEZŐVÁSÁRHELY, ANDRÁSSY UTCA 29. TEL.: (+36-62) 533-227 FAX.:(+36-62) 533-228 WEB: www.alternconsult.hu